



**PARQUES NACIONALES
NATURALES DE COLOMBIA**

20252301951901

Al contestar por favor cite estos datos:

Radicado No.: 20252301951901

Fecha: 24-09-2025

Código de dependencia 230

GRUPO DE TRAMITES Y EVALUACION AMBIENTAL

Bogotá, D.C., 24-09-2025

Señor

JULIAN ALBERTO CLAVIJO

Representante Legal

INSITEL S.A.

Calle 144 #21-44

Ciudad

insitel5gclaroie@insitel.com

ASUNTO: Respuesta de fondo radicado No. 20254700076752. *“Solicitud de información sobre el requerimiento de tramites ambientales”.*

Respetado señor Clavijo:

Reciba un cordial saludo. En atención a su consulta relacionada con la posible implementación de un proyecto de telecomunicaciones, nos permitimos informar que Parques Nacionales Naturales de Colombia realizó la respectiva evaluación ambiental, en el marco de las competencias establecidas en el Decreto 3572 de 2011, considerando lo siguiente:

Mediante el radicado No. 20252301569841 del 04 de agosto de 2025, Parques Nacionales Naturales de Colombia remitió respuesta con el análisis espacial de las coordenadas allegadas. En dicho documento se indicó que *“los puntos PN119 a PN143 se encuentran en un rango de incertidumbre que requiere una verificación cartográfica detallada para determinar si la localización está dentro o fuera del límite del Parque Nacional Natural Las Orquídeas. Lo anterior quedó solicitado al equipo del área protegida; sin embargo, en caso de contar con la información detallada y verificada en campo, agradecemos sea remitida para agilizar el proceso”.*



**PARQUES NACIONALES
NATURALES DE COLOMBIA**

Posteriormente, mediante comunicación del 04 de septiembre de 2025, la Jefatura del Parque Nacional Natural Las Orquídeas informó sobre la verificación en campo de las coordenadas en cuestión. En dicha comunicación se señaló: *“En atención al memorando en mención, y dando respuesta a la solicitud de verificación de las coordenadas indicadas, me permito informar que estas fueron revisadas durante el ejercicio de precisión de límites realizado conjuntamente entre el grupo GSIR (SGM), SIG DTAO y el PNN Las Orquídeas, a escala de terreno (1:1). Dicho ejercicio permitió cruzar los puntos de interés con el límite precisado, confirmandose su ubicación dentro del área protegida y en la zona traslapada con el Resguardo Indígena Chaquenodá del municipio de Frontino, Antioquia”*.

Con estos insumos cartográficos verificados, el Grupo de Gestión del Conocimiento e Innovación proyectó el Concepto Técnico No. 20252400001673, con fecha 17 de septiembre de 2025, mediante el cual se analizó la información allegada.

En consecuencia, y con base en la verificación en campo (1:1) y en el análisis realizado en los sistemas de información geográfica de Parques Nacionales Naturales, se concluye lo siguiente:

En la comunicación titulada *“Altos de Murri – Postes Nuevos”* se listan los puntos de interés remitidos por el usuario, los cuales, a escala 1:25.000, se sitúan en un rango de incertidumbre frente al límite del PNN Las Orquídeas. Sin embargo, tras la verificación en campo, el Área Protegida confirmó que dichos puntos se encuentran dentro del Área Protegida. En la tabla se enlistan los puntos verificados:

Tabla 1. Listado de puntos verificados

Name	Municipio	Departamento	Área protegida	Zonificación
PN119	Frontino	Antioquia	Parque Nacional Natural Las Orquídeas	Zonificación especial por traslape con grupos étnicos
PN120	Frontino	Antioquia	Parque Nacional Natural Las Orquídeas	Zonificación especial por traslape con grupos étnicos
PN121	Frontino	Antioquia	Parque	Zonificación



**PARQUES NACIONALES
NATURALES DE COLOMBIA**

Name	Municipio	Departamento	Área protegida	Zonificación
			Nacional Natural Las Orquídeas	especial por traslape con grupos étnicos
PN122	Frontino	Antioquia	Parque Nacional Natural Las Orquídeas	Zonificación especial por traslape con grupos étnicos
PN123	Frontino	Antioquia	Parque Nacional Natural Las Orquídeas	Zonificación especial por traslape con grupos étnicos
PN124	Frontino	Antioquia	Parque Nacional Natural Las Orquídeas	Zonificación especial por traslape con grupos étnicos
PN125	Frontino	Antioquia	Parque Nacional Natural Las Orquídeas	Zonificación especial por traslape con grupos étnicos
PN126	Frontino	Antioquia	Parque Nacional Natural Las Orquídeas	Zonificación especial por traslape con grupos étnicos
PN127	Frontino	Antioquia	Parque Nacional Natural Las Orquídeas	Zonificación especial por traslape con grupos étnicos
PN128	Frontino	Antioquia	Parque Nacional Natural Las Orquídeas	Zonificación especial por traslape con grupos étnicos
PN129	Frontino	Antioquia	Parque Nacional	Zonificación especial por



**PARQUES NACIONALES
NATURALES DE COLOMBIA**

Name	Municipio	Departamento	Área protegida	Zonificación
			Natural Las Orquídeas	traslape con grupos étnicos
PN130	Frontino	Antioquia	Parque Nacional Natural Las Orquídeas	Zonificación especial por traslape con grupos étnicos
PN131	Frontino	Antioquia	Parque Nacional Natural Las Orquídeas	Zonificación especial por traslape con grupos étnicos
PN132	Frontino	Antioquia	Parque Nacional Natural Las Orquídeas	Zonificación especial por traslape con grupos étnicos
PN133	Frontino	Antioquia	Parque Nacional Natural Las Orquídeas	Zonificación especial por traslape con grupos étnicos
PN134	Frontino	Antioquia	Parque Nacional Natural Las Orquídeas	Zonificación especial por traslape con grupos étnicos
PN135	Frontino	Antioquia	Parque Nacional Natural Las Orquídeas	Zonificación especial por traslape con grupos étnicos
PN136	Frontino	Antioquia	Parque Nacional Natural Las Orquídeas	Zonificación especial por traslape con grupos étnicos
PN137	Frontino	Antioquia	Parque Nacional Natural	Zonificación especial por traslape con



**PARQUES NACIONALES
NATURALES DE COLOMBIA**

Name	Municipio	Departamento	Área protegida	Zonificación
			Las Orquídeas	grupos étnicos
PN138	Frontino	Antioquia	Parque Nacional Natural Las Orquídeas	Zonificación especial por traslape con grupos étnicos
PN139	Frontino	Antioquia	Parque Nacional Natural Las Orquídeas	Zonificación especial por traslape con grupos étnicos
PN140	Frontino	Antioquia	Parque Nacional Natural Las Orquídeas	Zonificación especial por traslape con grupos étnicos
PN141	Frontino	Antioquia	Parque Nacional Natural Las Orquídeas	Zonificación especial por traslape con grupos étnicos
PN142	Frontino	Antioquia	Parque Nacional Natural Las Orquídeas	Zonificación especial por traslape con grupos étnicos
PN143	Frontino	Antioquia	Parque Nacional Natural Las Orquídeas	Zonificación especial por traslape con grupos étnicos



PARQUES NACIONALES NATURALES DE COLOMBIA



Figura 1. Localización de puntos de interés de la información denominada “Altos de Murri - Postes Nuevos”. La información se ubicó empleando el Sistema de Referencia WGS84.

De conformidad con lo expuesto, se deja constancia de que los puntos PN119 a PN143, objeto de interés del proyecto de telecomunicaciones, se encuentran al interior del Parque Nacional Natural Las Orquídeas y en traslape con el Resguardo Indígena Chaquenodá, ubicado en el municipio de Frontino, Antioquia.

En este sentido, al tratarse de un territorio colectivo, corresponde adelantar el procedimiento de consulta previa ante la autoridad competente, de conformidad con la normativa vigente. Una vez se cuente con el resultado de dicho proceso, podrá evaluarse el trámite ambiental aplicable para el proyecto.

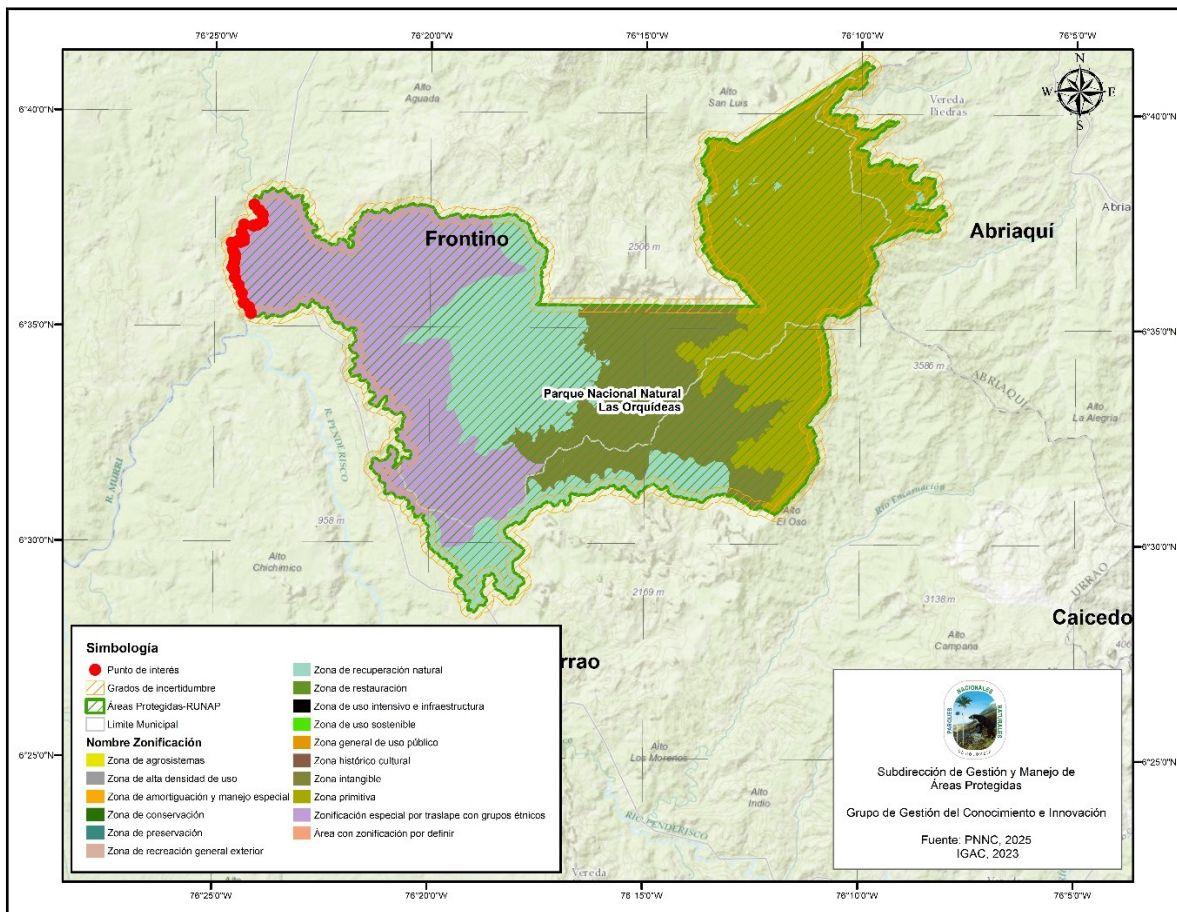

**PARQUES NACIONALES
NATURALES DE COLOMBIA**

Atentamente,

GUILLERMO ALBERTO SANTOS CEBALLOS

Coordinador Grupo de Trámites y Evaluación Ambiental

Elaboró:

Manuel Varela
Contratista
GTEA